

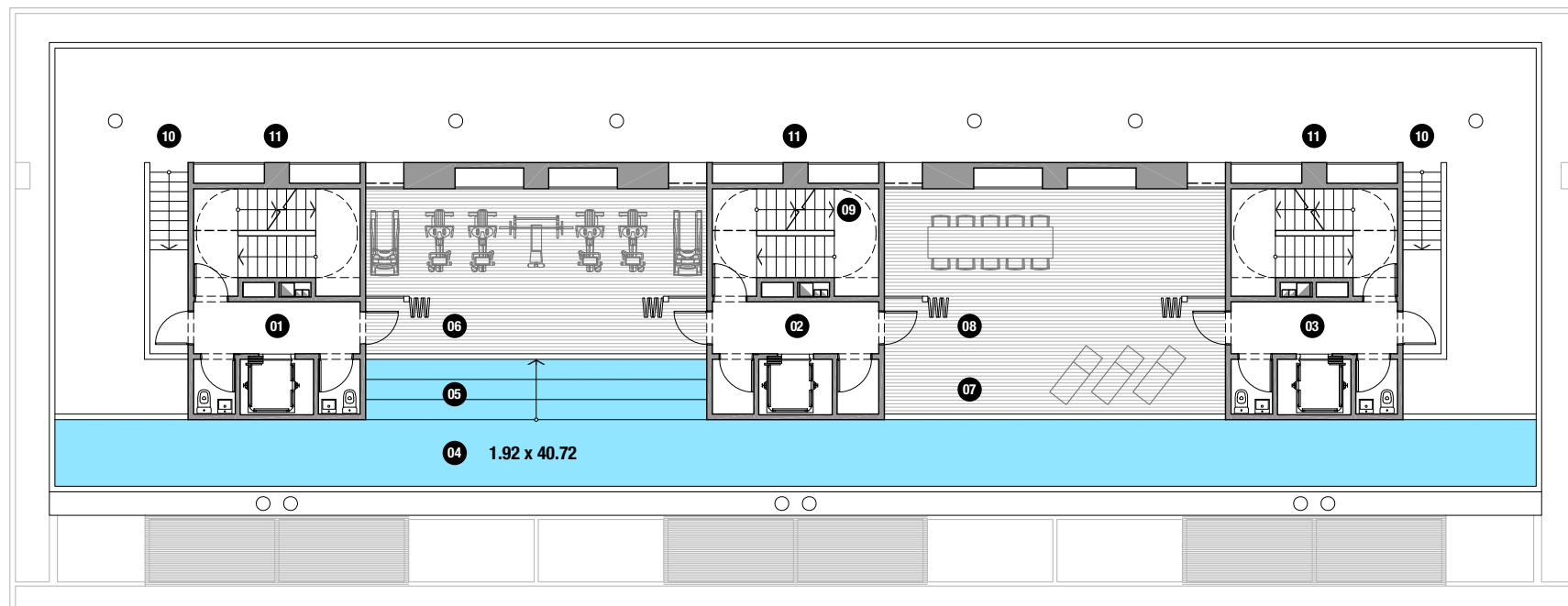

- 01 NÚCLEO A
- 02 NÚCLEO B
- 03 NÚCLEO C
- 04 PILETA DE NATACIÓN
- 05 SOLARIUM HÚMEDO
- 06 GIMNASIO
- 07 SOLARIUM
- 08 SUM
- 09 PARRILLA
- 10 ACCESO A TERRAZA
- 11 LAUNDRY

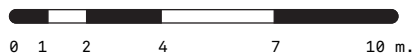

Amenities



Nota: Las medidas y superficies de cada unidad funcional surgirán del respectivo título y planos finales aprobados por las autoridades competentes.

Este emprendimiento se realizará por el sistema denominado "AL COSTO", por o tanto la suma de aportes comprometidos será la necesaria para cubrir el Costo Final de la construcción. Las cuotas se ajustarán periódicamente según los indicadores establecidos por la Cámara Argentina del a Construcción (Base Marzo 2016). Con la certeza del Costo Final, se solicitará a los Fiduciantes los refuerzos necesarios para la finalización de la obra.

Los impuestos a título personal (Ganancia Mínima Presunta y Bienes Personales) será liquidados oportunamente por el Fiduciario y luego abonado por cada uno de las Fiduciantes en su respectiva proporción.

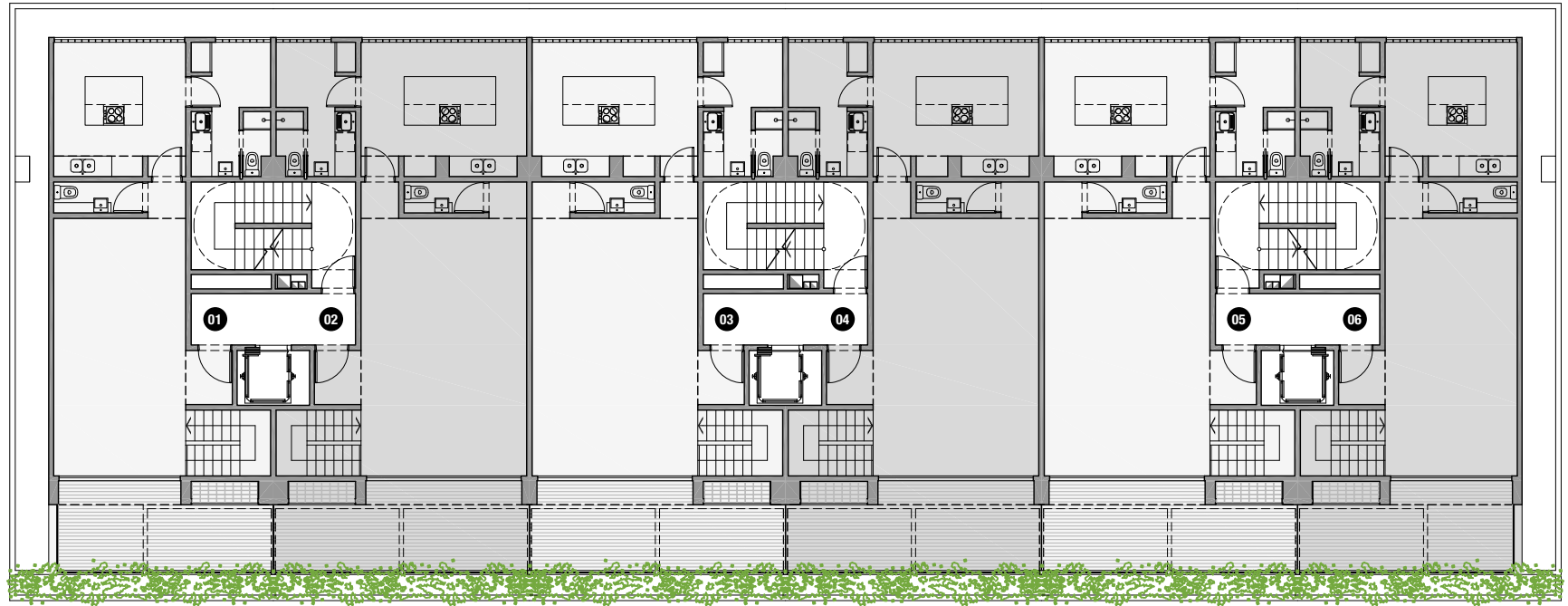

9° Nivel

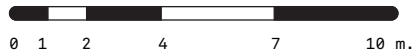

Nota: Las medidas y superficies de cada unidad funcional surgirán del respectivo título y planos finales aprobados por las autoridades competentes.

Este emprendimiento se realizará por el sistema denominado "AL COSTO", por o tanto la suma de aportes comprometidos será la necesaria para cubrir el Costo Final de la construcción. Las cuotas se ajustarán periódicamente según los indicadores establecidos por la Cámara Argentina del a Construcción (Base Marzo 2016). Con la certeza del Costo Final, se solicitará a los Fiduciantes los refuerzos necesarios para la finalización de la obra.

Los impuestos a título personal (Ganancia Mínima Presunta y Bienes Personales) será liquidados oportunamente por el Fiduciario y luego abonado por cada uno de las Fiduciantes en su respectiva proporción.

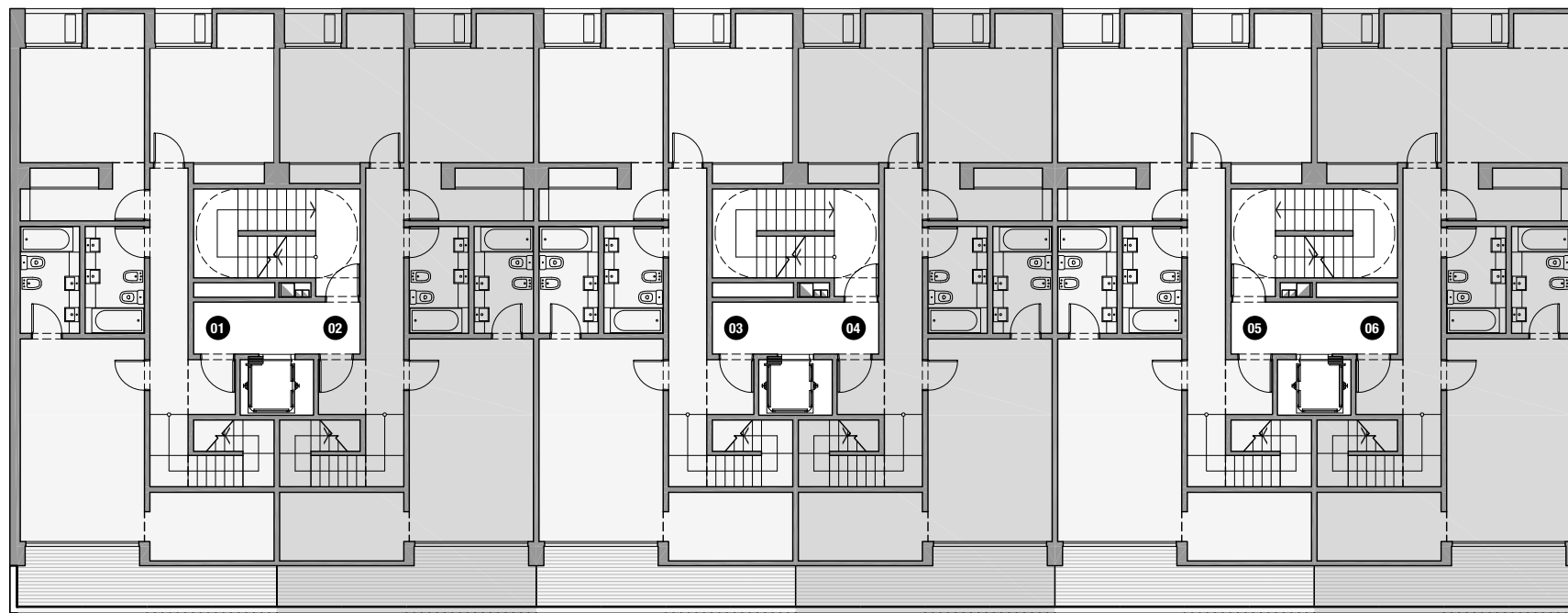

8° Nivel

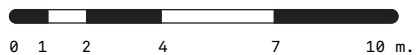

Nota: Las medidas y superficies de cada unidad funcional surgirán del respectivo título y planos finales aprobados por las autoridades competentes.

Este emprendimiento se realizará por el sistema denominado "AL COSTO", por o tanto la suma de aportes comprometidos será la necesaria para cubrir el Costo Final de la construcción. Las cuotas se ajustarán periódicamente según los indicadores establecidos por la Cámara Argentina del a Construcción (Base Marzo 2016). Con la certeza del Costo Final, se solicitará a los Fiduciarios los refuerzos necesarios para la finalización de la obra.

Los impuestos a título personal (Ganancia Mínima Presunta y Bienes Personales) será liquidados oportunamente por el Fiduciario y luego abonado por cada uno de las Fiduciarios en su respectiva proporción.

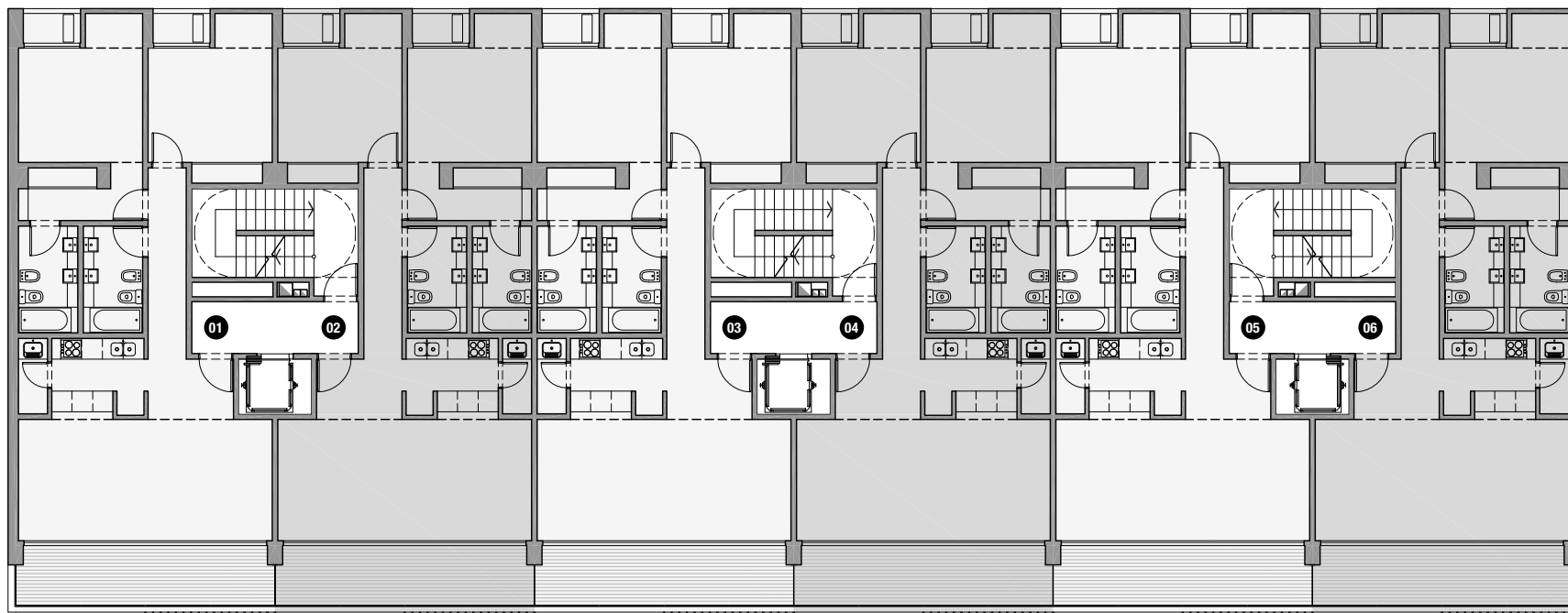

4° a 7° Nivel

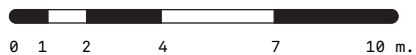

Nota: Las medidas y superficies de cada unidad funcional surgirán del respectivo título y planos finales aprobados por las autoridades competentes.

Este emprendimiento se realizará por el sistema denominado "AL COSTO", por o tanto la suma de aportes comprometidos será la necesaria para cubrir el Costo Final de la construcción. Las cuotas se ajustarán periódicamente según los indicadores establecidos por la Cámara Argentina del a Construcción (Base Marzo 2016). Con la certeza del Costo Final, se solicitará a los Fiduciantes los refuerzos necesarios para la finalización de la obra.

Los impuestos a título personal (Ganancia Mínima Presunta y Bienes Personales) será liquidados oportunamente por el Fiduciario y luego abonado por cada uno de las Fiduciantes en su respectiva proporción.

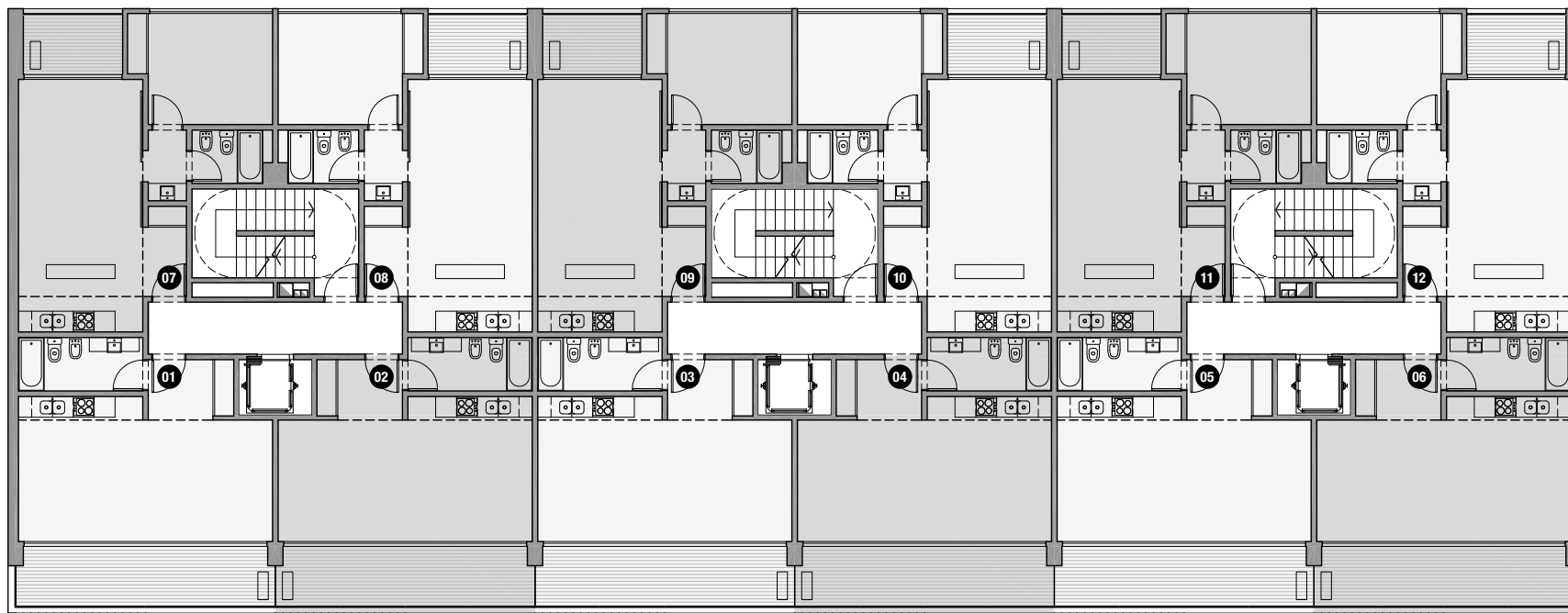

1° a 3° Nivel

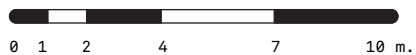

Nota: Las medidas y superficies de cada unidad funcional surgirán del respectivo título y planos finales aprobados por las autoridades competentes. Este emprendimiento se realizará por el sistema denominado "AL COSTO", por o tanto la suma de aportes comprometidos será la necesaria para cubrir el Costo Final de la construcción. Las cuotas se ajustarán periódicamente según los indicadores establecidos por la Cámara Argentina del a Construcción (Base Marzo 2016). Con la certeza del Costo Final, se solicitará a los Fiduciantes los refuerzos necesarios para la finalización de la obra. Los impuestos a título personal (Ganancia Mínima Presunta y Bienes Personales) será liquidados oportunamente por el Fiduciario y luego abonado por cada uno de las Fiduciantes en su respectiva proporción.

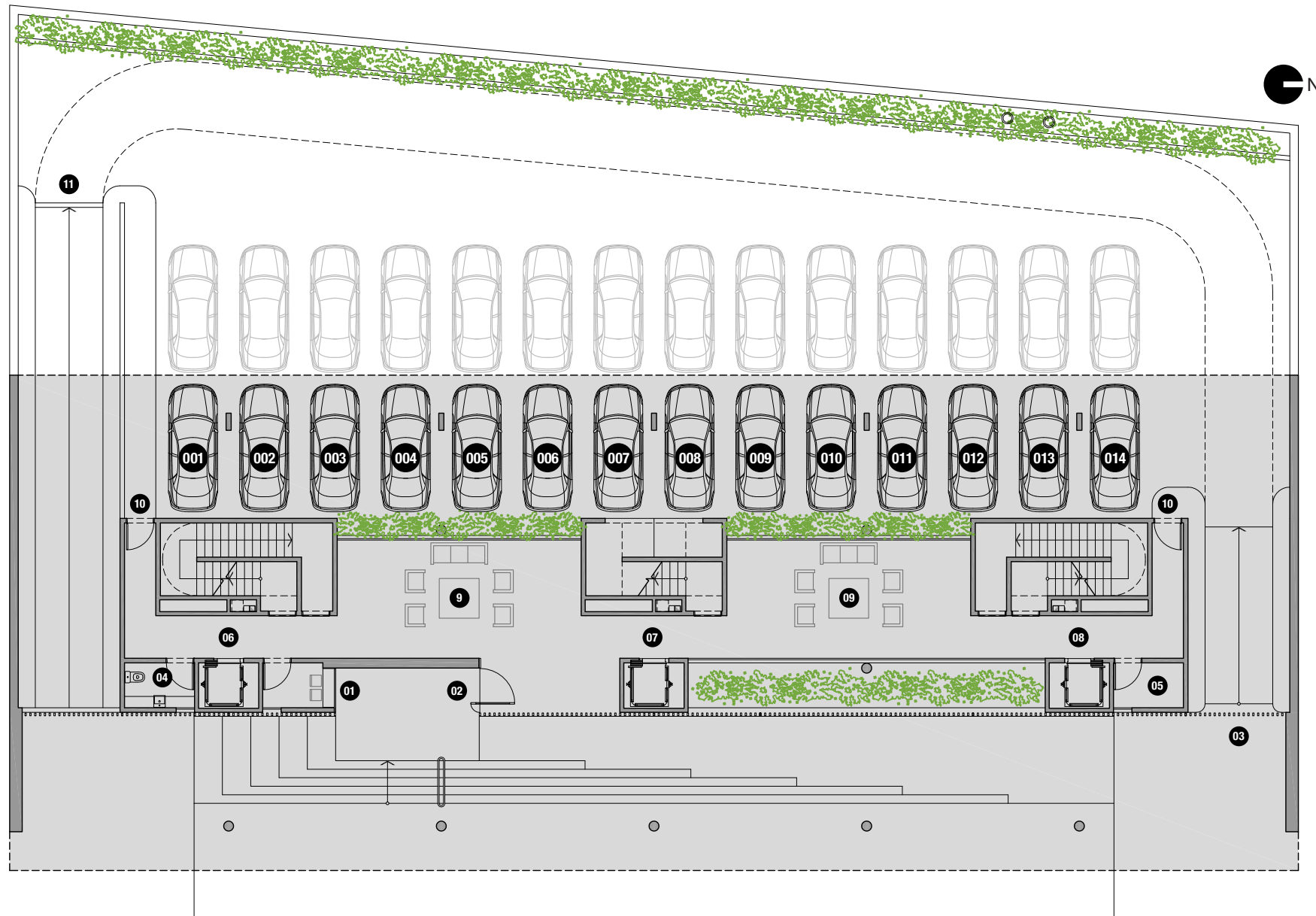

- 01 SEGURIDAD 24HS
- 02 ACCESO PEATONAL
- 03 ACCESO VEHICULAR
- 04 SANITARIO VIGILANTE
- 05 DEPÓSITO
- 06 NÚCLEO A
- 07 NÚCLEO B
- 08 NÚCLEO C
- 09 LIVING
- 10 ACCESO AL HALL
- 11 RAMPA A SUBSUELO

Planta Baja

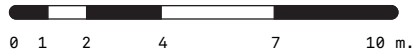

Nota: Las medidas y superficies de cada unidad funcional surgirán del respectivo título y planos finales aprobados por las autoridades competentes.

Este emprendimiento se realizará por el sistema denominado "AL COSTO", por o tanto la suma de aportes comprometidos será la necesaria para cubrir el Costo Final de la construcción. Las cuotas se ajustarán periódicamente según los indicadores establecidos por la Cámara Argentina del a Construcción (Base Marzo 2016). Con la certeza del Costo Final, se solicitará a los Fiduciantes los refuerzos necesarios para la finalización de la obra.

Los impuestos a título personal (Ganancia Mínima Presunta y Bienes Personales) será liquidados oportunamente por el Fiduciario y luego abonado por cada uno de las Fiduciantes en su respectiva proporción.

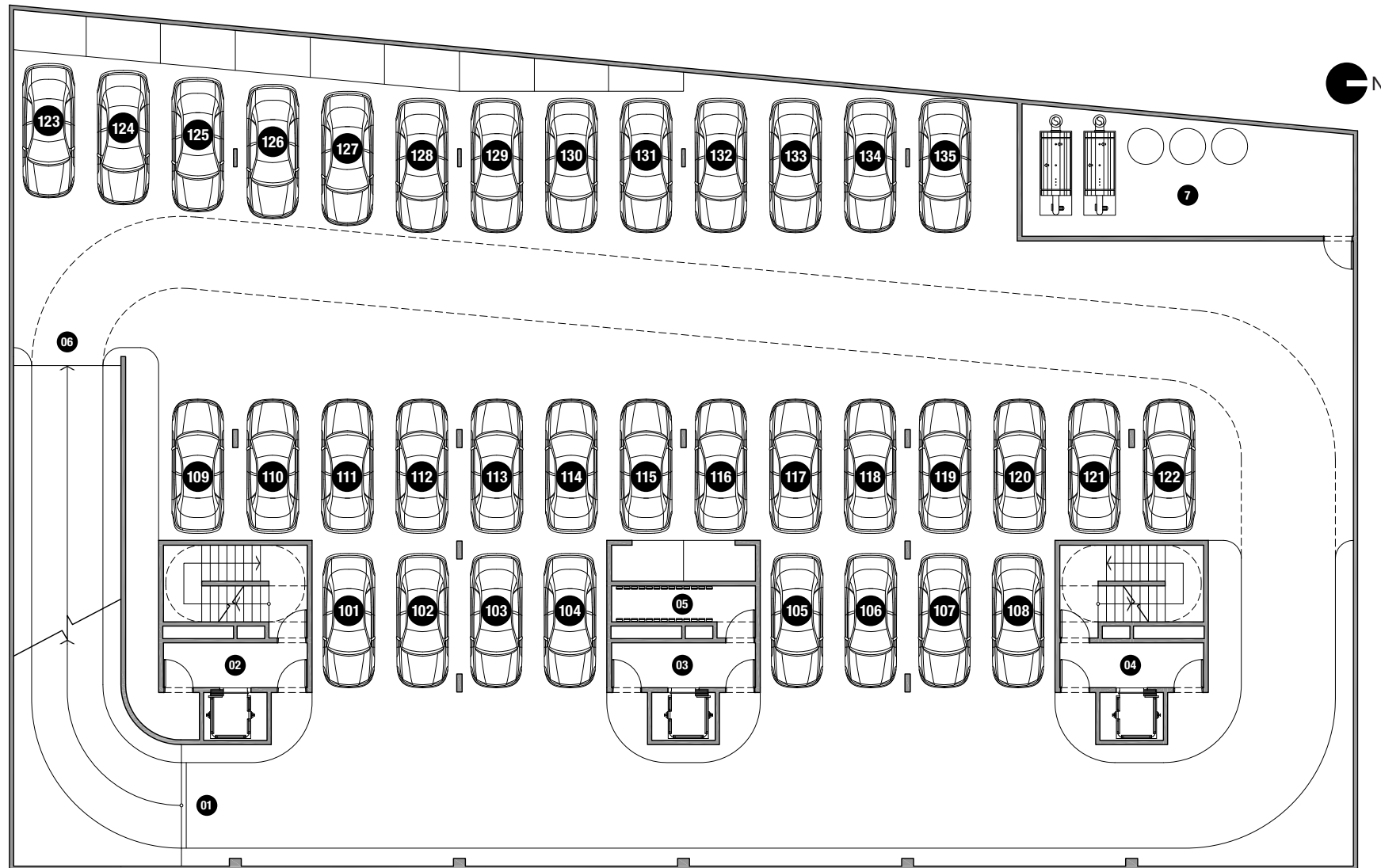

- 01 RAMPA DE PB
- 02 NÚCLEO A
- 03 NÚCLEO B
- 04 NÚCLEO C
- 05 MEDIDORES ELÉCTRICOS
- 06 RAMPA A 2ºSS
- 07 SALA DE CALDERAS

1er Subsuelo

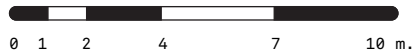

Nota: Las medidas y superficies de cada unidad funcional surgirán del respectivo título y planos finales aprobados por las autoridades competentes.

Este emprendimiento se realizará por el sistema denominado "AL COSTO", por o tanto la suma de aportes comprometidos será la necesaria para cubrir el Costo Final de la construcción. Las cuotas se ajustarán periódicamente según los indicadores establecidos por la Cámara Argentina del a Construcción (Base Marzo 2016). Con la certeza del Costo Final, se solicitará a los Fiduciantes los refuerzos necesarios para la finalización de la obra.

Los impuestos a título personal (Ganancia Mínima Presunta y Bienes Personales) será liquidados oportunamente por el Fiduciario y luego abonado por cada uno de las Fiduciantes en su respectiva proporción.



- 01 RAMPA DE 1°SS
- 02 NÚCLEO A
- 03 NÚCLEO B
- 04 NÚCLEO C
- 05 SALA DE BOMBAS

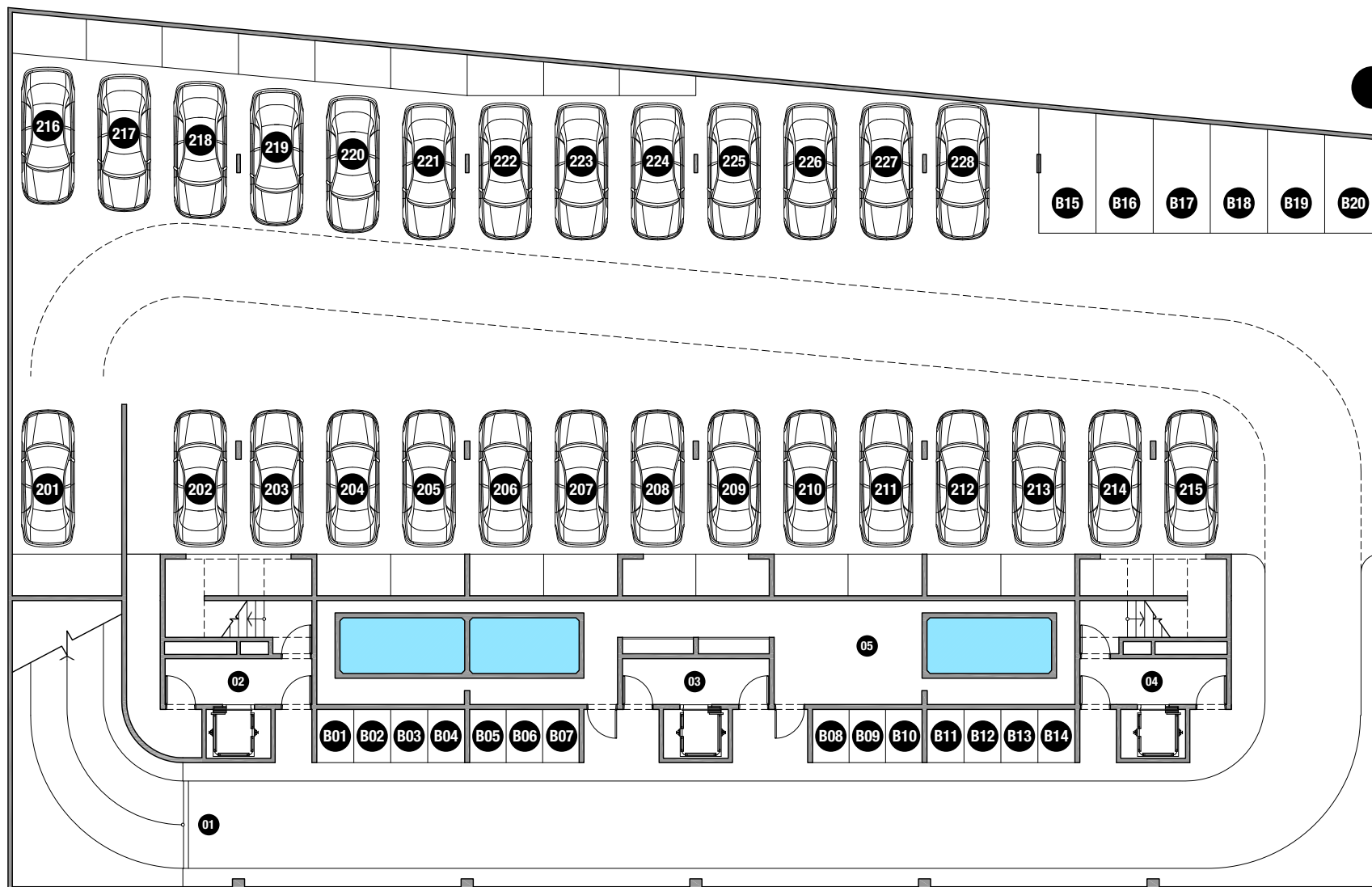

2do Subsuelo

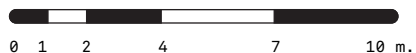

Nota: Las medidas y superficies de cada unidad funcional surgirán del respectivo título y planos finales aprobados por las autoridades competentes.

Este emprendimiento se realizará por el sistema denominado "AL COSTO", por o tanto la suma de aportes comprometidos será la necesaria para cubrir el Costo Final de la construcción. Las cuotas se ajustarán periódicamente según los indicadores establecidos por la Cámara Argentina del a Construcción (Base Marzo 2016). Con la certeza del Costo Final, se solicitará a los Fiduciantes los refuerzos necesarios para la finalización de la obra.

Los impuestos a título personal (Ganancia Mínima Presunta y Bienes Personales) será liquidados oportunamente por el Fiduciario y luego abonado por cada uno de las Fiduciantes en su respectiva proporción.